

CIM003AP, CIM003AD,
CIM003CMY,
CIM003.STAT

Inchiostro:



Cartucce Supportate:

BCI-3, BCI-5, BCI-6, CLI-8, PGI-5

Stampanti Supportate:

Canon BJC 3000 (serie), 6000, 6100, 6200, 6500, 8200Ph, 8500;

Canon S 400, 450, 450Photo, 500, 520, 530, 600, 630, 750, 800, 820, 830, 900, 4500, 6300, 9000;

Canon i 550, 560, 850, 865, 905, 950, 965, 990, 6500, 9100, 9950;

Canon iP 3000, 4000, 4200, 5200, 5200R, 6600D;

Canon MultiPASS C100;

Canon SmartBase MPC400, MPC600, MP500, MP700, MP730, MP750, MP780, MP800

Precauzioni per la Vostra Sicurezza:

Non utilizzare gli accessori in dotazione se non per lo scopo per cui sono progettati (la ricarica delle cartucce) e conservarli con cura in modo da poterli riutilizzare per successive ricariche. Presta attenzione a non ferirti con un ago d'iniezione o con un trapanino mentre ricarichi. Per la tua sicurezza ti consigliamo di conservare questi accessori con il loro cappuccio protettivo. Presta attenzione agli abiti e ad altri oggetti intorno a dove ricarichi perché potrebbero macchiarsi o sporcarsi durante la ricarica. Se dovessi sporcare dei vestiti lavali immediatamente. Se per caso ti dovessi sporcare le mani o la faccia con l'inchiostro è sufficiente lavarli con acqua e sapone e un po' alla volta sparirà. Se invece l'inchiostro viene a contatto con gli occhi devi lavarli immediatamente con abbondante acqua corrente e poi devi subito consultare il tuo medico. Non mangiare o bere l'inchiostro. Se dovesse succedere, devi consultare immediatamente il tuo medico. Tieni il refill kit lontano dalla portata dei bambini e conservalo in un luogo fresco e asciutto a temperatura ambiente (non conservarlo nel frigorifero) e conservalo al riparo dai raggi solari diretti.

Consigli generali per una buona ricarica:

1. Tempi e metodi corretti per la ricarica
Se continui a stampare con la cartuccia esaurita o se lasci la cartuccia inutilizzata per un lungo periodo, la testina potrebbe danneggiarsi (seccarsi) e la cartuccia potrebbe diventare inutilizzabile.
2. Ricarica la quantità consigliata d'inchiostro e solo del colore che è in esaurimento a causa del normale utilizzo della cartuccia. La quantità d'inchiostro utilizzata varia in funzione di quello che si stampa e solitamente un colore si esaurisce prima degli altri. Se tu ricarichi anche gli altri colori con la quantità d'inchiostro consigliata, finirai per iniettare troppo inchiostro, causando il mescolamento dei colori e una cattiva emissione dei colori. Per questo motivo ti raccomandiamo di ricaricare solo il colore in esaurimento.

Istruzioni:

1. Rimuovi la tanica da ricaricare dalla testina e inseriscila nell'accessorio per la ricarica colore corrispondente. Non è necessario smontare anche la testina.

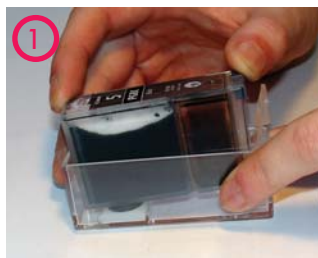

2. Aiutandoti con il trapanino in dotazione, rimuovi l'adesivo sopra la sferetta che chiude il serbatoio in corrispondenza della scritta "Push".



3. Avvita il trapanino nella sferetta di plastica, ed estraila tirando con forza.

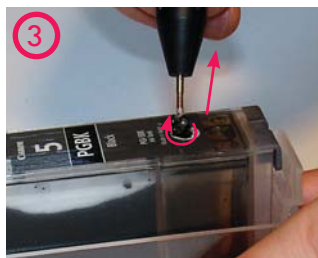

4. Inietta l'inchiostro dal foro appena aperto. Le quantità consigliate sono circa 20 ml per la cartuccia BCI-3Bk e PGI-5BK; e 7 ml circa per tutte le altre. Non superare la quantità consigliata anche se la tanica non si riempie completamente.

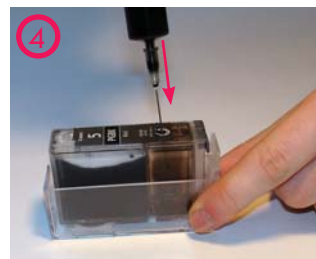

5. Chiudi il foro lasciato dalla sferetta con un tappino di gomma nero. Eventualmente puoi rinforzare la chiusura con del nastro isolante da elettricista.



6. Lascia riposare la tanica 15 minuti in modo che l'inchiostro si distribuisca uniformemente nella spugna. Estrai la cartuccia dall'accessorio per la ricarica, installala nella stampante e esegui un ciclo di pulizia.



7. Per le cartucce PGI-5, e CLI8:
Ora, avendo ricaricato l'inchiostro, il livello di inchiostro presente nella tanica sarà differente da quello indicato dal chip, quindi una volta installate le cartucce sulla stampante, disattivare il controllo dell'inchiostro confermando ogni richiesta di continuare a stampare con l'inchiostro compatibile.

Risoluzione Problemi

1. Se l'inchiostro non esce dalla testina, o se la stampa contiene alcune righe bianche:

Causa:

La testina è danneggiata (secca/disidratata), perché hai continuato a stampare senza che ci fosse inchiostro all'interno oppure hai lasciato la cartuccia senza inchiostro per più di un mese.

Soluzione:

Se nella tua stampante è possibile smontare la testina (la testina è la parte con i contatti metallici e non la tanica di plastica che hai ricaricato):

Metti la cartuccia su un panno-carta morbido imbevuto in acqua tiepida per almeno un'ora con gli ugelli a contatto con il panno-carta. (Se la cartuccia è rimasta inutilizzata per 2-3 mesi o più, lasciala sul panno carta anche 3 ore). Imprimi gli ugelli della cartuccia su un panno-carta asciutto come se volessi fare dei timbri, fino a che non compare un timbro rettangolare grande come l'intera testina della cartuccia. Poi installa la testina nella stampante ed esegui un "ciclo di pulizia della testina" prima dell'uso.

Se nella tua stampante non è possibile smontare la testina:

Prova a eseguire un paio di cicli di pulizia e poi di nuovo a stampare.

2. Se la testina perde in modo evidente e le stampe sono di cattiva qualità:

Causa:

L'inchiostro non è stato assorbito correttamente dalla spugna, perché l'hai iniettato troppo velocemente o ne hai iniettato troppo.

Soluzione:

Metti la cartuccia su un panno-carta asciutto per circa 20 minuti. Se la cartuccia smette di perdere completamente, installala nella stampante ed esegui un "ciclo di pulizia della testina" prima dell'uso.

Se si verificano problemi dopo la ricarica, o se la qualità di stampa è scarsa, ti suggeriamo di leggere "Misure d'emergenza" che trovi qui a fianco, o di contattare il tuo rivenditore locale tramite il sito web www.inkmate.it

TUTTI I MARCHI APPARTENGONO AI RISPETTIVI PROPRIETARI E SONO CITATI SOLO PER INDICARE LA COMPATIBILITÀ DEI NOSTRI REFILL KIT AI MEDESIMI. INK-MATE È UN MARCHIO REGISTRATO DI PROPRIETÀ DI ALPHACHEM CO.

Prodotto da:



ALPHACHEM CO. LTD, #407-1, MAETAN-DONG, PALDAL-GU, SUWON-CITY, KYONGGI-DO, KOREA

Distributore per l'Italia:



SIDREAM S.R.L. - VIA BORSELLINO, 1/D
42019 SCANDIANO - ARCETO (RE)
TEL. +39 0522 171 95